

SIGNAL

NÅR ARKITEKTUREN GIVER EN HJÆLPENDE HÅND

SEMINAR OM ARKITEKTUR & LINDRING // 26. NOVEMBER 2014

PER FELDTHAUS – SIGNAL ARKITEKTER

RUM SOM STRATEGISK REDSKAB

SIGNAL

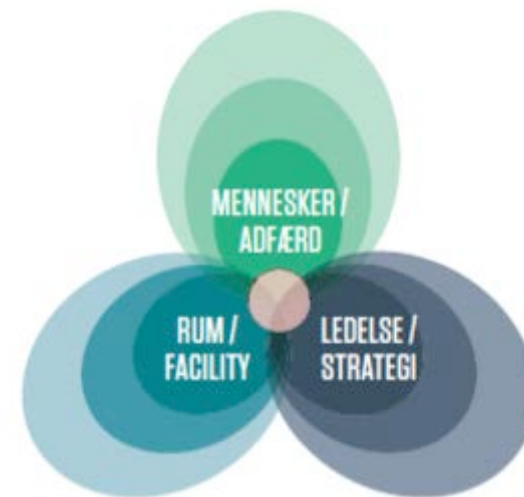
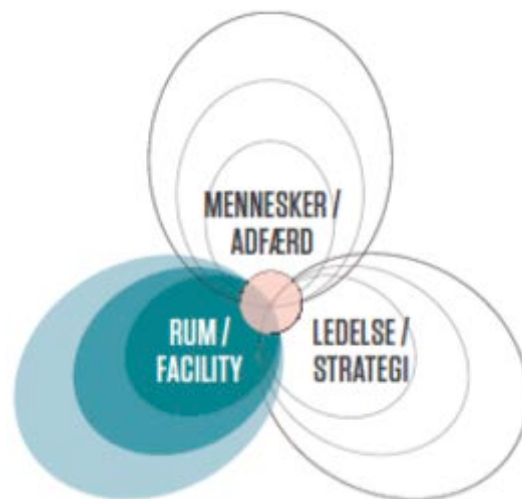

EVIDENS BASERET DESIGN

S:GNAL



VISIONEN

EKSEMPEL PÅ EN KOMMUNES DEMENSPOLITIK

- > AT SIKRE TRYGHED OG TRIVSEL
- > MED UDGANGSPUNKT I DET ENKELTE MENNESKE
- > OG INDFRI DE FYSISKE, PSYKISKE OG SOCIALE BEHOV
- > MED MULIGHED FOR AT LEVE ET VÆRDIGT LIV



Demensindsatsen

Demens i tal

I [] kommune er der ca. 825 personer med en demenssygdom i dag. I 2030 vil antallet være steget til godt 1.650 personer. Dels fordi der bliver flere ældre, og dels fordi vi lever længere.



VIRKELIGHEDEN....

SIGNAL

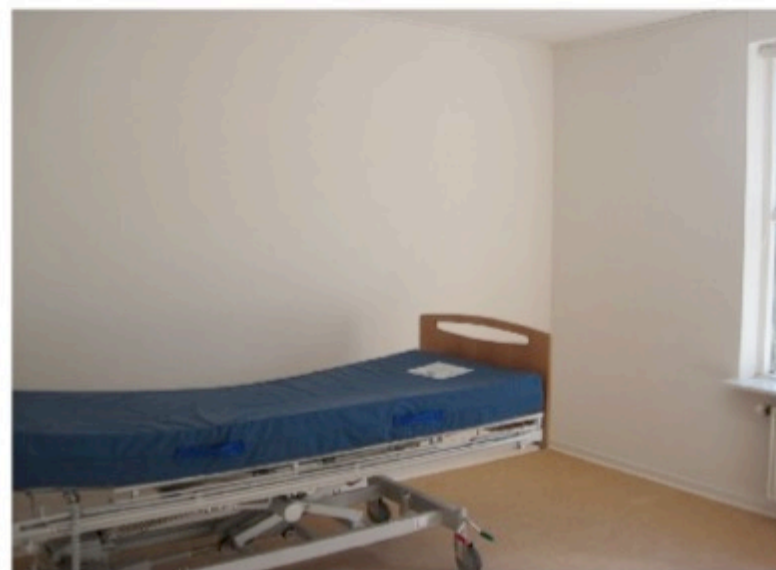
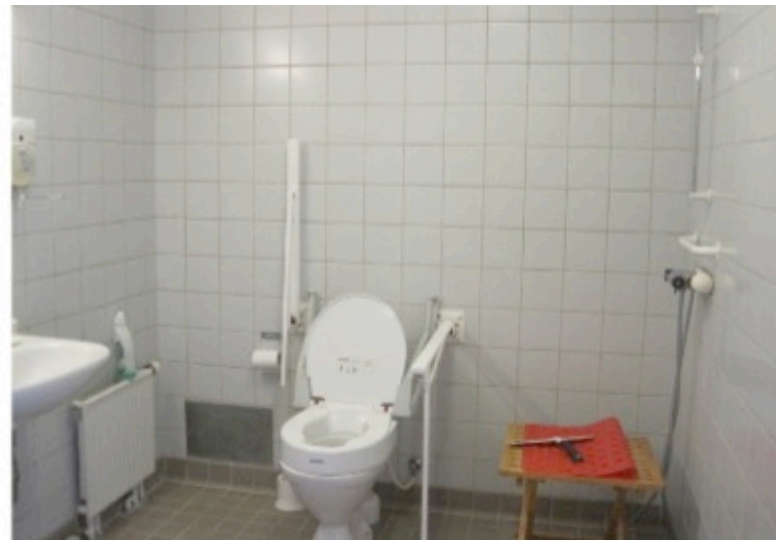

INSPIRATIONEN

FREMTIDENS PLEJEHJEM NØRRESUNDBY

Fremtidens Plejehjem har fokus på de ting der giver **TRYGHED, TRIVSEL, OG GOD PLEJE**. Og som udnytter velfærds- og sundhedsteknologi til at understøtte dette til fulde. Hvor rutineprægede ressourcer frigøres, for at ressourcerne i større grad anvendes til trivselsfremmende opgaver.

SIGNAL



FÆLLESSKABET

skaber tryghed, trivsel & selvværd

SIGNAL



Mennesker med demens har ofte stor gavn af at opholde sig med andre, som kan fungere som en slags igangsætter eller "mind-tricker". Det er derfor afgørende, at der skabes gode rammer for at opleve fællesskabet.

I et miljø, hvor mennesker med demens og andre bor dør om dør, har hjemlighed og fællesskab vanskelige vilkår.



DET GENKENDELIGE

SIGNAL

- om at se, høre, dufte, føle og smage fortiden



Sansepåvirkninger bringer ofte folk i kontakt med deres erindringer. Til gavn for selvværdet og forholdet til pårørende og plejepersonale.

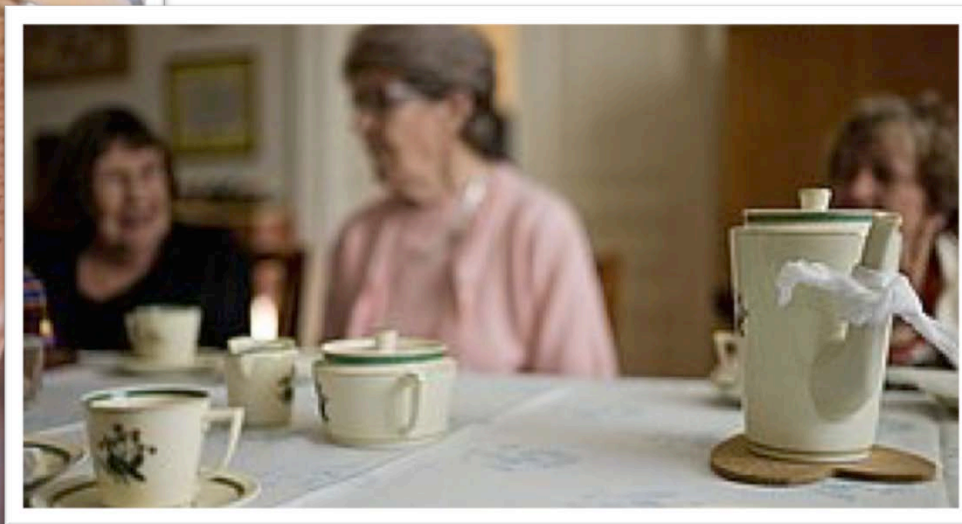

HJEMLIGHED

SIGNAL

- om de kulturelle værdier og forestillinger der knytter sig til hjemmet

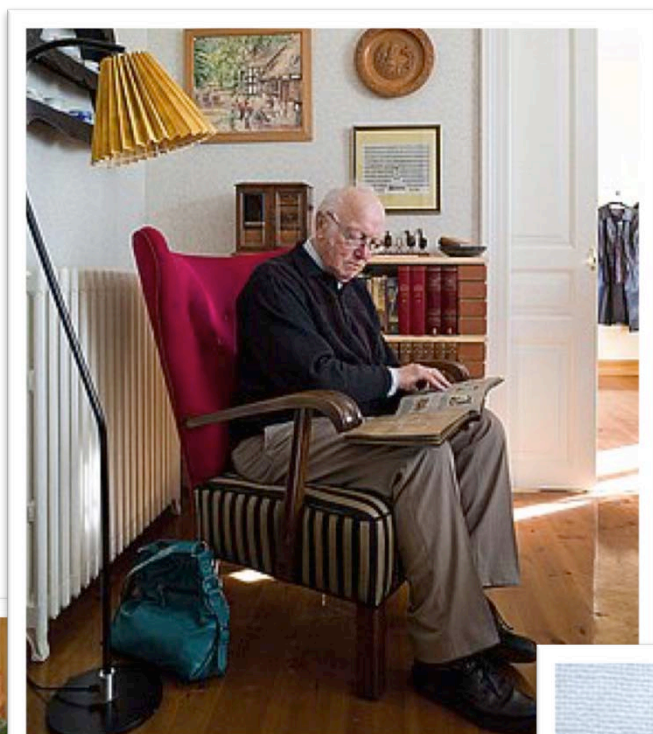

Selvom idéen om, hvad hjem er, svækkes, behøver følelserne af hjemlighed ikke også at gøre det, når blot man er bevidst om at give plads til at kunne "hjemme den" og derigennem oparbejde personlige oplevelser af hjemlighed i plejebyggeriet.

Det har stor betydning for beboernes oplevelse af hjemlighed og tilhør til stedet, at deres familie opfatter stedet som et rart og vedkommende sted at komme på besøg

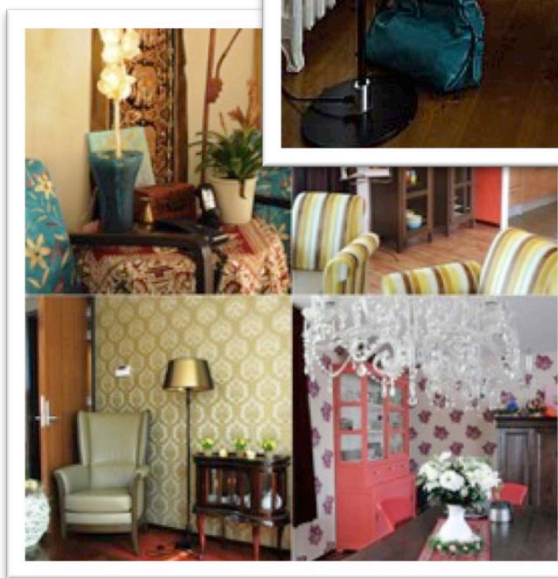

INSPIRATIONEN

DE HOGWEYK, HOLLAND

SIGNAL

A caregiver in a white shirt is leaning over to assist an elderly woman in a purple sweater. The woman is holding a cigarette in her mouth, and the caregiver is holding a lighter. They are outdoors, with a brick patio and some plants visible in the background.

Visionen bag plejehjemmet er, at få de demente beboere til at **FØLE SIG TRYGGE OG HJEMME** ved at kunne fortsætte det liv de kendte, før de flyttede på plejehjem

MÅLSÆTNINGEN

AT MINDSKE OG AFBØDE ANGST, FORVIRRING og den ofte meget store vrede, som demente mennesker kan blive grebet af, og det løses....

VED AT SKABE ET MILJØ, DER ER TRYGT, VELKENDT OG MENNESKELIGT: ET NÆSTEN NORMALT HJEM, hvor folk er omgivet af ting, de kender og omgivet af andre mennesker med baggrunde, interesser og værdier, som deres egne.

MÅLSÆTNINGEN

AT MAKSIMERE LIVSKVALITETEN og sørge for at holde alle aktive. Fokuser på det, de stadig kan, snarere end på alt det, de ikke kan.

VED AT TILSKYNDE TIL AT PASSE DE SMÅ DAGLIGE GØREMÅL – havearbejde, indkøb, kartoffelskrælning, afbælgning af ærter, ordne vasketøj, gå til frisøren og gå på café. Disse små, daglige handlinger har en enorm betydning, **DE STIMULERER OG GIVER FOLK EN FORNEMMELSE AF, AT DE STADIG HAR ET LIV**

INSPIRATIONEN

DE HOGWEYK, HOLLAND

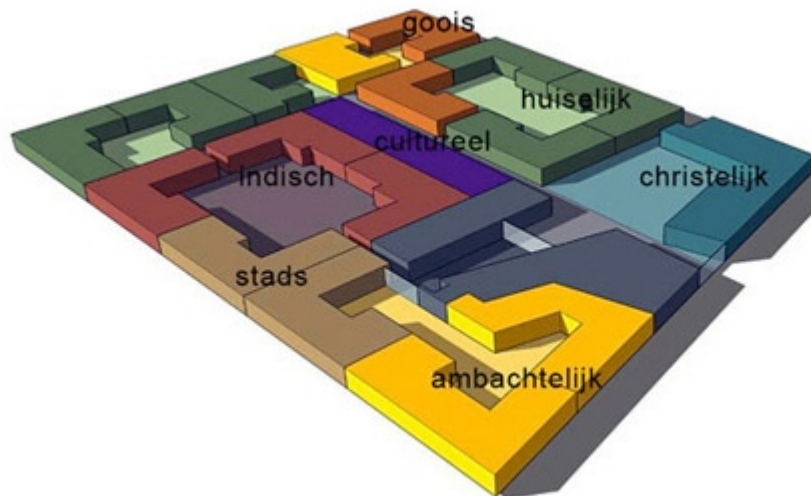

SIGNAL

FAKTA

135 beboere med en gennemsnitsalder på +80

SÆRLIGE FOKUSOMRÅDER:

Livsstil indretning

Valgmulighed mellem 7 forskellige livsstile

Små boliger og større fællesområder

Enheder af ca. 6–8 beboere

Fælles toilet for 3–4 beboere

Offentlig café/restaurant

Kun én indgang til hele plejehjemmet





The Indonesian lifestyle



The Artisan lifestyle



The Gooise lifestyle



The Homey lifestyle



The Cultural lifestyle



The Urban lifestyle

THE GOOISE LIFESTYLE

DE HOGWEYK, HOLLAND

SIGNAL



Beboerne i "The gooise lifestyle" har en overklasse præference og værdsætte korrekt etikette. Indretning af husene er klassisk og smagfuld. Bordet er dækket med omhu. Måltider betragtes som en social begivenhed og præsentationen af retterne er meget vigtigt. Beboerne favoriserer det franske køkken, og de nyder at gå ud til klassiske koncerter.



THE CHRISTIAN LIFESTYLE

DE HOGWEYK, HOLLAND

SIGNAL
SIGNAL



Religion er centralt i denne livsstil. Bønner og religiøs musik udgør en central del af dagligdagen. Mange af beboerne går til gudstjeneste regelmæssigt. Den kristne livsstil er enkel og beskeden. Måltider er fortrinsvis enkle hollandske retter.



INSPIRATIONEN // BYENS SUPERMARKED

SIGNAL

DE HOGEWEYK, HOLLAND



INSPIRATIONEN // BYENS CAFE

SIGNAL

DE HOGWEYK, HOLLAND



INSPIRATIONEN // BYENS TEATER

DE HOGEWEYK, HOLLAND

SIGNAL



INSPIRATIONEN // BYENS STEDER

SIGNAL

DE HOGWEYK, HOLLAND



© Nursinghome Hogewey, Weesp



INSPIRATIONEN

DEN GAMLE BY I AARHUS

SIGNAL

Den Gamle By

Åbningstider
8. februar - 11. april klokken 10-16
12. april - 27. juni klokken 10-17
[Vi har åbent hele året](#)

[Forside](#) [Planlæg besøg](#) [Udforsk Den Gamle By](#) [Undervisning](#) [Museum Aarhus](#) [Viden](#) [Nyt & Presse](#)



Åbningstider og priser

Kalender

Levende Museum

Årskort - Klub Den Gamle By

Jul i Den Gamle By

Find vej

Parkering

Praktisk information



Erindringslejligheden er ned til mindste detalje en tidslomme fra 1950'erne.

Erindringsformidling for ældre og ældre med demens

RUM SOM STRATEGISK REDSKAB....

SIGNAL

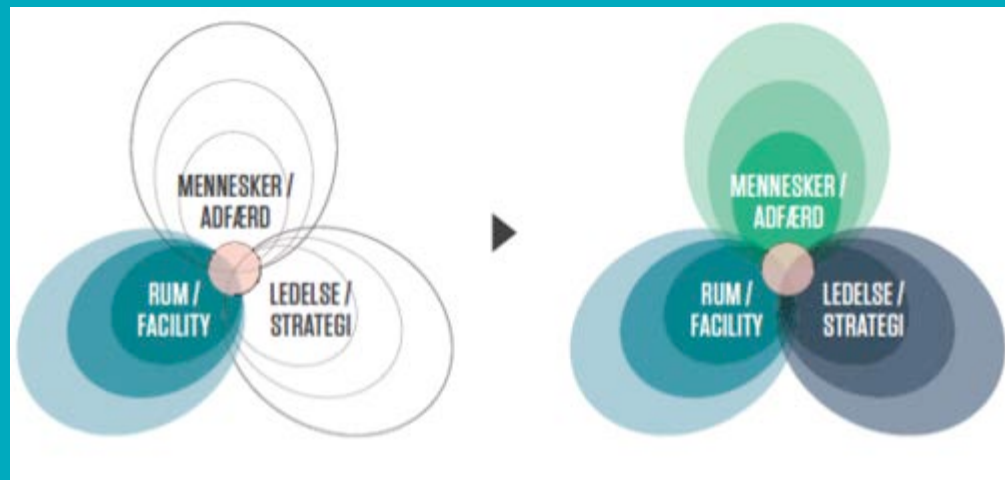
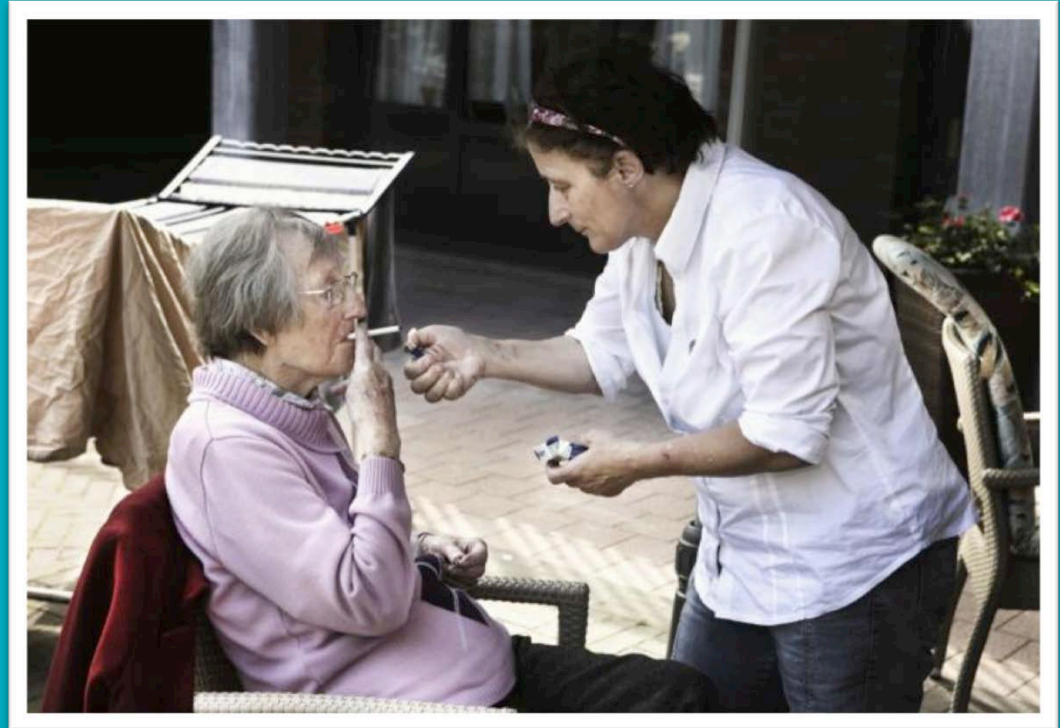

SIGNAL

WWW.SIGNAL-ARKI.DK